

Muzeul județean „Teohari Antonescu” Giurgiu
Str. C.D.Gherea nr.3, cod 080024
Giurgiu
CUI 4950496
Tel. 034 566907
Email muzeuljudeteangiu@gmail.com
Nr. 1157 / 22.10.2025

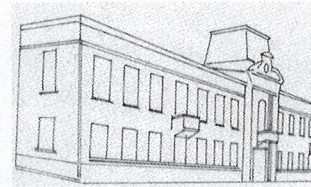

LISTA CUPRINZÂND CATEGORIILE DE DOCUMENTE PRODUSE ȘI/ SAU GESTIONATE

Categoriile de documente produse și/ sau gestionate sunt în conformitate Legea nr. 544/12.10.2001 privind liberul acces la informațiile de interes public:

- Cereri de ofertă
- Ofertă furnizori
- Anunțuri privind scoaterea posturilor vacante la concurs
- Tematicile și bibliografiile necesare pentru participarea la concursurile organizate
- Buget
- Bilanț contabil
- Contracte de achiziții publice și asigurare servicii
- Stat de funcții
- Transparența veniturilor salariale
- Organigramă
- Regulament de Organizare și Funcționare
- Regulament de ordine interioară
- Codul de etică
- Proceduri operaționale
- Program acțiuni culturale
- Contracte de împrumuturi bunuri culturale
- Fișe analitice de evidență a bunurilor culturale din patrimoniul muzeal
- Fișe conservare bunuri culturale din patrimoniul muzeal
- Fișe restaurare bunuri culturale din patrimoniul muzeal

- Registrul pentru evidența analitică a bunurilor culturale

- Registrul topografic patrimoniul muzeal

*Datele privind locul de păstrare, proveniența și valoarea bunurilor culturale cuprinse în Registrul pentru evidența analitică a bunurilor culturale și Registrul topografic patrimoniul muzeal au caracter confidențial în conformitate cu Legea nr. 182/2000 privind protejarea patrimoniului cultural național mobil, documentele fiind destinate exclusiv circuitului intern. În baza unei cereri motivate, se pot furniza datele bunurilor culturale cuprinse în cele două registre menționate mai sus.

Manager interimar,

Gheorghe Ionut Cristian

